

34ข

จำนวนแรงงานในท้องถิ่น
ระหว่างเดือนกรกฎาคม-ธันวาคม 2565

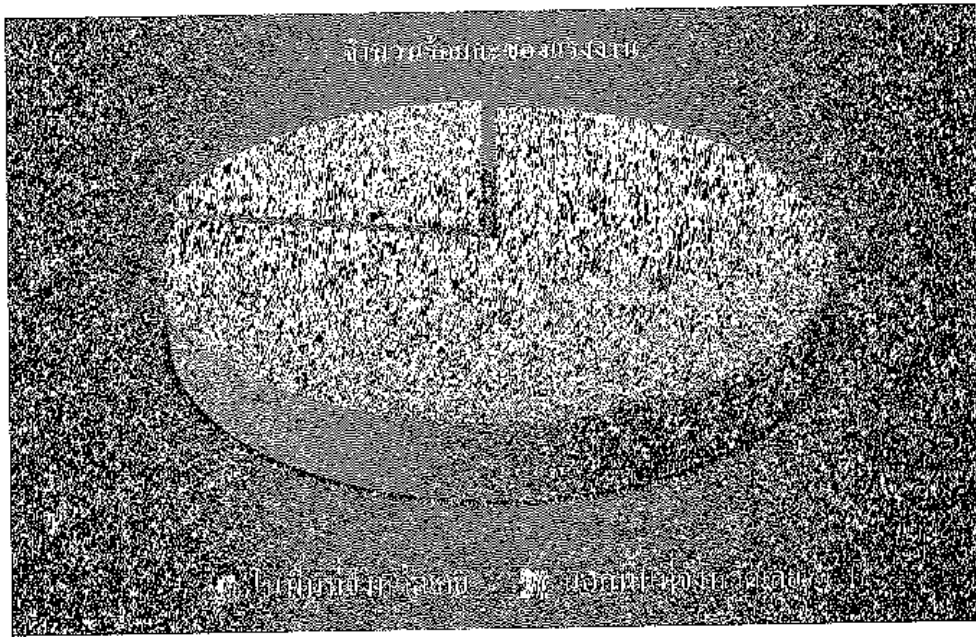

35ข

เอกสารประชาสัมพันธ์การรับสมัครงาน

บริษัท ไฟฟ้าฟ้าน้ำตาลขอนแก่น จำกัด สาขาวังสะพุง

รับสมัครพนักงานประจำ

ช่างหม้อไอน้ำ 2 อัตรา

คุณสมบัติและหน้าที่

- อายุตั้งแต่ 20-35 ปี
- ปวณ.เครื่องกล หรือสาขาที่เกี่ยวข้อง
- สามารถทำงานเข้ากะได้
- มีประสบการณ์การทำงานเชื่อม/บัด
- ตรวจสอบเครื่องจักร
- ตรวจสอบระดับปริมาณสารเคมีหม้อไอน้ำ
- ช้อนบำรุงเครื่องจักร

สวัสดิการ

- ♦ สิทธิการลาตามกฎหมายกำหนด
- ♦ โบนัส
- ♦ ปรับขึ้นเงินเดือนประจำปี
- ♦ กองทุนสำรองเลี้ยงชีพ
- ♦ ประกันสังคม
- ♦ ประกันชีวิตกลุ่มและอุบัติเหตุ
- ♦ ชุดฟอร์มพนักงาน
- ♦ สวัสดิการจนถึง ฯลฯ ฯลฯ
- ♦ และสวัสดิการอื่นๆตามเงื่อนไข

สมัครงาน ติดต่อ

แผนกบุคคล KSL.วังสะพุง

โทร. 042-810931 ต่อ 141 หรือ 131 บริษัทกำหนด

255 บ.4 อ.หนองหิน จ.เลย 42130

สมัครด้วยตนเอง ที่ โรงขนาน้ำตาลขอนแก่น สาขาวังสะพุง

WE ARE NATURAL ENERGY INNOVATION FOR ALL

WE ARE NATURAL ENERGY INNOVATION FOR ALL

บริษัท ไฟฟ้าฟ้าน้ำตาลขอนแก่น จำกัด สาขาวังสะพุง

รับสมัครพนักงานช่างหม้อไอน้ำ 2 อัตรา

255 บ.4 อ.หนองหิน จ.เลย 42130

โทร. 042-810931 ต่อ 141 หรือ 131 บริษัทกำหนด

สมัครด้วยตนเอง ที่ โรงขนาน้ำตาลขอนแก่น สาขาวังสะพุง

คุณสมบัติและหน้าที่

- อายุตั้งแต่ 20-35 ปี
- ปวณ.เครื่องกล หรือสาขาที่เกี่ยวข้อง
- สามารถทำงานเข้ากะได้
- มีประสบการณ์การทำงานเชื่อม/บัด
- ตรวจสอบเครื่องจักร
- ตรวจสอบระดับปริมาณสารเคมีหม้อไอน้ำ
- ช้อนบำรุงเครื่องจักร

สวัสดิการ

- ♦ สิทธิการลาตามกฎหมายกำหนด
- ♦ โบนัส
- ♦ ปรับขึ้นเงินเดือนประจำปี
- ♦ กองทุนสำรองเลี้ยงชีพ
- ♦ ประกันสังคม
- ♦ ประกันชีวิตกลุ่มและอุบัติเหตุ
- ♦ ชุดฟอร์มพนักงาน
- ♦ สวัสดิการจนถึง ฯลฯ ฯลฯ
- ♦ และสวัสดิการอื่นๆตามเงื่อนไข

สมัครงาน ติดต่อ

แผนกบุคคล KSL.วังสะพุง

โทร. 042-810931 ต่อ 141 หรือ 131 บริษัทกำหนด

255 บ.4 อ.หนองหิน จ.เลย 42130

สมัครด้วยตนเอง ที่ โรงขนาน้ำตาลขอนแก่น สาขาวังสะพุง

WE ARE NATURAL ENERGY INNOVATION FOR ALL

WE ARE NATURAL ENERGY INNOVATION FOR ALL

36ข

แผนการประชาสัมพันธ์โครงการ



แผนงานกิจกรรมมวลชนสัมพันธ์ ประจำปี 2565
บริษัท น้ำตาลขอนแก่น จำกัด (มหาชน) และบริษัท โรงไฟฟ้าน้ำตาลขอนแก่น จำกัด

ลำดับ	รายการ	ระยะเวลาดำเนินการ												
		ม.ค.	ก.พ.	มี.ค.	เม.ย.	พ.ค.	มิ.ย.	ก.ค.	ส.ค.	ก.ย.	ต.ค.	พ.ย.	ธ.ค.	
โครงการ/กิจกรรม														
1	โครงการตลาดพรวน...ให้ชุมชน	✓												
2	กิจกรรมวันเด็กแห่งชาติ	✓												
3	โครงการเดินป่า...เพื่อน้อง						✓							
4	โครงการปลูกต้นไม้							✓						
5	กิจกรรม Big Cleaning Day			✓										
6	โครงการตรวจสุขภาพประชาชนรอบโรงงาน										✓			
7	โครงการปล่อยปลาและอนุรักษ์ทรัพยากรชีวภาพลำห้วยปวน											✓		
8	ประชุมคณะกรรมการโครงการ				✓							✓		
9	ลงพื้นที่ติดตามเรื่องร้องเรียน (ตรวจถ่วงตวง)	✓	✓	✓									✓	
แหล่งชุมชนสัมพันธ์														
10	บ้านวังโหล							✓						
11	บ้านโนนสมบูรณ์								✓					
12	บ้านวังกุดเสือ										✓			
	บ้านวังทอง										✓			
	บ้านเมตขาม										✓			
13	บ้านนาหนองบัว											✓		
	บ้านกลาง											✓		
	บ้านกลางใต้											✓		
	บ้านโนนสำราญ											✓		
กิจกรรมอื่นๆ														
14	กิจกรรมอื่นๆ เมื่อมีการขอความร่วมมือ	✓	✓	✓	✓	✓	✓	✓	✓	✓	✓	✓	✓	

ผู้จัดทำ

ผู้ทบทวน

หัวหน้าแผนกวางแผนการตลาดและสิ่งแวดล้อม

หัวหน้าฝ่ายควบคุมและสิ่งแวดล้อม

ผู้สนับสนุน

ผู้อำนวยการผลิต เกษตรเกษตร วิเศษสูง

และหัวหน้าแผนกผู้ขายน้ำตาลดิบ เคเตพี วิเศษสูง

37๗

ผลการสำรวจสภาพสังคม และความคิดเห็นของชุมชน
ประจำปี 2565

[illegible]

[illegible]

[illegible]

[illegible]

Аннотация к отчету									
№	Наименование	Единица измерения	Количество	Стоимость	Средняя цена	Средняя цена за единицу	Средняя цена за единицу	Средняя цена за единицу	Средняя цена за единицу
1	Амортизация	тыс. руб.	100	100	1	1	1	1	1
2	Земельный налог	тыс. руб.	100	100	1	1	1	1	1
3	Налог на имущество	тыс. руб.	100	100	1	1	1	1	1
4	Налог на прибыль	тыс. руб.	100	100	1	1	1	1	1
5	Налог на добавленную стоимость	тыс. руб.	100	100	1	1	1	1	1
6	Налог на имущество физических лиц	тыс. руб.	100	100	1	1	1	1	1
7	Налог на имущество организаций	тыс. руб.	100	100	1	1	1	1	1
8	Налог на прибыль организаций	тыс. руб.	100	100	1	1	1	1	1
9	Налог на добавленную стоимость	тыс. руб.	100	100	1	1	1	1	1
10	Налог на имущество физических лиц	тыс. руб.	100	100	1	1	1	1	1
11	Налог на имущество организаций	тыс. руб.	100	100	1	1	1	1	1
12	Налог на прибыль организаций	тыс. руб.	100	100	1	1	1	1	1
13	Налог на добавленную стоимость	тыс. руб.	100	100	1	1	1	1	1
14	Налог на имущество физических лиц	тыс. руб.	100	100	1	1	1	1	1
15	Налог на имущество организаций	тыс. руб.	100	100	1	1	1	1	1
16	Налог на прибыль организаций	тыс. руб.	100	100	1	1	1	1	1
17	Налог на добавленную стоимость	тыс. руб.	100	100	1	1	1	1	1
18	Налог на имущество физических лиц	тыс. руб.	100	100	1	1	1	1	1
19	Налог на имущество организаций	тыс. руб.	100	100	1	1	1	1	1
20	Налог на прибыль организаций	тыс. руб.	100	100	1	1	1	1	1
21	Налог на добавленную стоимость	тыс. руб.	100	100	1	1	1	1	1
22	Налог на имущество физических лиц	тыс. руб.	100	100	1	1	1	1	1
23	Налог на имущество организаций	тыс. руб.	100	100	1	1	1	1	1
24	Налог на прибыль организаций	тыс. руб.	100	100	1	1	1	1	1
25	Налог на добавленную стоимость	тыс. руб.	100	100	1	1	1	1	1
26	Налог на имущество физических лиц	тыс. руб.	100	100	1	1	1	1	1
27	Налог на имущество организаций	тыс. руб.	100	100	1	1	1	1	1
28	Налог на прибыль организаций	тыс. руб.	100	100	1	1	1	1	1
29	Налог на добавленную стоимость	тыс. руб.	100	100	1	1	1	1	1
30	Налог на имущество физических лиц	тыс. руб.	100	100	1	1	1	1	1
31	Налог на имущество организаций	тыс. руб.	100	100	1	1	1	1	1
32	Налог на прибыль организаций	тыс. руб.	100	100	1	1	1	1	1
33	Налог на добавленную стоимость	тыс. руб.	100	100	1	1	1	1	1
34	Налог на имущество физических лиц	тыс. руб.	100	100	1	1	1	1	1
35	Налог на имущество организаций	тыс. руб.	100	100	1	1	1	1	1
36	Налог на прибыль организаций	тыс. руб.	100	100	1	1	1	1	1
37	Налог на добавленную стоимость	тыс. руб.	100	100	1	1	1	1	1
38	Налог на имущество физических лиц	тыс. руб.	100	100	1	1	1	1	1
39	Налог на имущество организаций	тыс. руб.	100	100	1	1	1	1	1
40	Налог на прибыль организаций	тыс. руб.	100	100	1	1	1	1	1
41	Налог на добавленную стоимость	тыс. руб.	100	100	1	1	1	1	1
42	Налог на имущество физических лиц	тыс. руб.	100	100	1	1	1	1	1
43	Налог на имущество организаций	тыс. руб.	100	100	1	1	1	1	1
44	Налог на прибыль организаций	тыс. руб.	100	100	1	1	1	1	1

[illegible]

[illegible]

[illegible]

Personnel Information										Performance Metrics										Financial Data										Administrative Details									
Personal Data					Professional Data					Key Indicators					Financial Summary					Operational Data					Compliance														
Name	ID	Age	Gender	Education	Experience	Skills	Rating	Score	Value	Cost	Revenue	Profit	Margin	Efficiency	Quality	Compliance	Score	Value	Cost	Revenue	Profit	Margin	Efficiency	Quality	Compliance														
John Doe	1001	35	M	BSc	5	High	85	92	1200	800	1500	700	58%	90%	95%	100%	95	1500	1000	2000	1000	50%	92%	98%	100%														
Jane Smith	1002	32	F	BSc	4	High	88	95	1300	850	1600	750	60%	91%	96%	100%	96	1600	1100	2100	1000	48%	93%	99%	100%														
Michael Johnson	1003	38	M	MSc	6	High	82	90	1100	750	1400	650	59%	89%	94%	100%	94	1400	900	1900	900	47%	91%	97%	100%														
Sarah Williams	1004	30	F	BSc	3	High	87	93	1250	820	1550	730	57%	90%	95%	100%	95	1550	1050	2050	1000	49%	92%	98%	100%														
David Brown	1005	33	M	BSc	4	High	86	94	1350	880	1650	770	59%	91%	96%	100%	96	1650	1150	2150	1000	46%	93%	99%	100%														
Emily Davis	1006	29	F	BSc	3	High	89	96	1400	900	1700	800	57%	92%	97%	100%	97	1700	1200	2200	1000	45%	94%	99%	100%														
James Wilson	1007	36	M	BSc	5	High	84	91	1200	800	1500	700	58%	90%	95%	100%	95	1500	1000	2000	1000	50%	92%	98%	100%														
Olivia Taylor	1008	31	F	BSc	4	High	87	93	1300	850	1600	750	60%	91%	96%	100%	96	1600	1100	2100	1000	48%	93%	99%	100%														
Benjamin Moore	1009	34	M	BSc	5	High	85	92	1250	820	1550	730	57%	90%	95%	100%	95	1550	1050	2050	1000	49%	92%	98%	100%														
Mia Clark	1010	28	F	BSc	3	High	88	94	1350	880	1650	770	59%	91%	96%	100%	96	1650	1150	2150	1000	46%	93%	99%	100%														
Lucas Lewis	1011	37	M	BSc	6	High	83	90	1150	780	1450	670	58%	89%	94%	100%	94	1450	950	1950	900	46%	91%	97%	100%														
Charlotte King	1012	30	F	BSc	4	High	86	93	1250	820	1550	730	57%	90%	95%	100%	95	1550	1050	2050	1000	49%	92%	98%	100%														
Henry Hall	1013	35	M	BSc	5	High	84	91	1200	800	1500	700	58%	90%	95%	100%	95	1500	1000	2000	1000	50%	92%	98%	100%														
Ava Young	1014	29	F	BSc	3	High	89	96	1400	900	1700	800	57%	92%	97%	100%	97	1700	1200	2200	1000	45%	94%	99%	100%														
Sebastian Wright	1015	36	M	BSc	5	High	85	92	1250	820	1550	730	57%	90%	95%	100%	95	1550	1050	2050	1000	49%	92%	98%	100%														
Lily Green	1016	28	F	BSc	3	High	88	94	1350	880	1650	770	59%	91%	96%	100%	96	1650	1150	2150	1000	46%	93%	99%	100%														
Matthew Adams	1017	37	M	BSc	6	High	83	90	1150	780	1450	670	58%	89%	94%	100%	94	1450	950	1950	900	46%	91%	97%	100%														
Evelyn Baker	1018	30	F	BSc	4	High	86	93	1250	820	1550	730	57%	90%	95%	100%	95	1550	1050	2050	1000	49%	92%	98%	100%														
Christopher Evans	1019	35	M	BSc	5	High	84	91	1200	800	1500	700	58%	90%	95%	100%	95	1500	1000	2000	1000	50%	92%	98%	100%														
Sophia Foster	1020	29	F	BSc																																			

[illegible]

Информационно-аналитический отчет о состоянии дел в области культуры и искусства за 2023 год										
№ п/п	Наименование объекта	Общая информация			Финансовое состояние			Социальные показатели		
		Адрес	Площадь, кв. м	Возраст, лет	Бюджет, руб.	Средств, руб.	Средств, руб.	Число посетителей, чел.	Число работников, чел.	
1	Музей истории города	ул. Ленина, 10	1500	120	1200000	800000	1500000	12000	15	
2	Детский театр	ул. Пушкина, 5	800	80	800000	500000	1000000	8000	10	
3	Музыкальный зал	ул. Мира, 15	2000	200	2000000	1500000	2500000	20000	25	
4	Библиотека	ул. Советская, 3	500	50	500000	300000	600000	5000	5	
5	Центр культуры	ул. Победы, 7	1200	120	1200000	900000	1800000	10000	12	
6	Спортивный клуб	ул. Спортивная, 1	3000	300	3000000	2000000	3500000	30000	30	
7	Дом культуры	ул. Дружбы, 12	600	60	600000	400000	700000	6000	6	
8	Театр	ул. Театральная, 1	1800	180	1800000	1200000	2200000	18000	18	
9	Музей естественной истории	ул. Естественная, 1	2500	250	2500000	1800000	3000000	25000	25	
10	Центр современного искусства	ул. Современная, 1	1000	100	1000000	700000	1200000	10000	10	
11	Детский музей	ул. Детская, 1	400	40	400000	250000	500000	4000	4	
12	Музей искусства	ул. Искусств, 1	1600	160	1600000	1100000	2000000	16000	16	
13	Центр культуры и спорта	ул. Культуры, 1	2200	220	2200000	1600000	2800000	22000	22	
14	Музей науки	ул. Научная, 1	1900	190	1900000	1300000	2100000	19000	19	
15	Дом культуры и искусства	ул. Дом культуры, 1	700	70	700000	450000	800000	7000	7	
16	Музей истории	ул. Историческая, 1	1700	170	1700000	1200000	1900000	17000	17	
17	Центр культуры	ул. Центральная, 1	1100	110	1100000	800000	1300000	11000	11	
18	Музей искусства	ул. Искусств, 2	1400	140	1400000	1000000	1700000	14000	14	
19	Центр культуры и спорта	ул. Культуры, 2	2100	210	2100000	1500000	2600000	21000	21	
20	Музей истории	ул. Историческая, 2	1800	180	1800000	1300000	2000000	18000	18	
21	Дом культуры	ул. Дом культуры, 2	600	60	600000	400000	700000	6000	6	
22	Музей искусства	ул. Искусств, 2	1600	160	1600000	1100000	1900000	16000	16	
23	Центр культуры	ул. Центральная, 2	1100	110	1100000	800000	1300000	11000	11	
24	Музей искусства	ул. Искусств, 3	1400	140	1400000	1000000	1700000	14000	14	
25	Центр культуры и спорта	ул. Культуры, 3	2100	210	2100000	1500000	2600000	21000	21	
26	Музей истории	ул. Историческая, 3	1800	180	1800000	1300000	2000000	18000	18	
27	Дом культуры	ул. Дом культуры, 3	600	60	600000	400000	700000	6000	6	
28	Музей искусства	ул. Искусств, 3	1600	160	1600000	1100000	1900000	16000	16	
29	Центр культуры	ул. Центральная, 3	1100	110	1100000	800000	1300000	11000	11	
30	Музей искусства	ул. Искусств, 4	1400	140	1400000	1000000	1700000	14000	14	
31	Центр культуры и спорта	ул. Культуры, 4	2100	210	2100000	1500000	2600000	21000	21	
32	Музей истории	ул. Историческая, 4	1800	180	1800000	1300000	2000000	18000	18	
33	Дом культуры	ул. Дом культуры, 4	600	60	600000	400000	700000	6000	6	
34	Музей искусства	ул. Искусств, 4	1600	160	1600000	1100000	1900000	16000	16	
35										

[illegible]

[illegible]

Project Information										Financial Summary										Operational Data										Environmental Impact									
Project Details					Budget & Costs					Revenue & Profit					Production Metrics					Quality Control					Safety & Compliance					Environmental Data									
ID	Name	Location	Status	Start Date	Budget	Actual Cost	Variance	Revenue	Profit	Units Produced	Defect Rate	Rejection Rate	Incidents	Compliance Score	CO2 Emissions	Water Usage	Waste Generated	Recycling Rate	Energy Efficiency																				
001	Project Alpha	New York	Active	2023-01-15	\$120,000	\$115,000	\$5,000	\$250,000	\$135,000	1500	2.1%	1.5%	0	95%	120 tons	5000 gal	100 kg	85%	85%																				
002	Project Beta	Los Angeles	Completed	2022-03-01	\$80,000	\$82,000	-\$2,000	\$180,000	\$178,000	900	1.8%	1.2%	1	92%	80 tons	4000 gal	80 kg	80%	82%																				
003	Project Gamma	Chicago	On Hold	2023-02-01	\$150,000	\$140,000	\$10,000	\$300,000	\$190,000	2000	3.0%	2.0%	2	90%	150 tons	6000 gal	120 kg	75%	78%																				
004	Project Delta	San Francisco	Active	2023-04-10	\$90,000	\$95,000	-\$5,000	\$200,000	\$105,000	1200	2.5%	1.8%	0	98%	90 tons	4500 gal	90 kg	90%	88%																				
005	Project Epsilon	London	Completed	2022-06-01	\$110,000	\$112,000	-\$2,000	\$220,000	\$208,000	1300	1.9%	1.4%	1	93%	110 tons	5500 gal	110 kg	88%	86%																				
006	Project Zeta	Paris	On Hold	2023-01-01	\$130,000	\$125,000	\$5,000	\$260,000	\$135,000	1800	2.8%	1.9%	2	91%	130 tons	5800 gal	130 kg	78%	81%																				
007	Project Eta	Madrid	Active	2023-03-15	\$70,000	\$72,000	-\$2,000	\$140,000	\$138,000	800	2.0%	1.6%	0	96%	70 tons	3500 gal	70 kg	82%	80%																				
008	Project Theta	Rome	Completed	2022-09-01	\$100,000	\$101,000	-\$1,000	\$200,000	\$199,000	1100	1.7%	1.3%	1	94%	100 tons	4800 gal	100 kg	86%	84%																				
009	Project Iota	Athens	On Hold	2023-02-10	\$140,000	\$135,000	\$5,000	\$280,000	\$145,000	1900	3.2%	2.2%	3	89%	140 tons	6200 gal	140 kg	72%	75%																				
010	Project Kappa	Beijing	Active	2023-05-01	\$160,000	\$158,000	\$2,000	\$320,000	\$162,000	2200	2.9%	2.1%	2	90%	160 tons	6500 gal	160 kg	79%	82%																				
011	Project Lambda	Moscow	Completed	2022-07-01	\$95,000	\$97,000	-\$2,000	\$190,000	\$188,000	1250	2.3%	1.7%	1	93%	95 tons	4700 gal	125 kg	84%	83%																				
012	Project Mu	Delhi	On Hold	2023-03-01	\$170,000	\$165,000	\$5,000	\$340,000	\$175,000	2400	3.5%	2.5%	4	88%	170 tons	7000 gal	170 kg	70%	73%																				
013	Project Nu	Sydney	Active	2023-06-01	\$85,000	\$87,000	-\$2,000	\$170,000	\$168,000	950	2.2%	1.7%	0	97%	85 tons	4200 gal	95 kg	87%	85%																				
014	Project Xi	Osaka	Completed	2022-08-01	\$105,000	\$106,000	-\$1,000	\$210,000	\$209,000	1150	1.8%	1.4%	1	94%	105 tons	5000 gal	115 kg	89%	87%																				
015	Project Omicron	Seoul	On Hold	2023-04-01	\$155,000	\$150,000	\$5,000	\$310,000	\$155,000	2100	3.1%	2.3%	3	89%	155 tons	6300 gal	155 kg	76%	79%																				
016	Project Pi	Manila	Active	2023-07-01	\$75,000	\$76,000	-\$1,000	\$150,000	\$149,000	850	2.4%	1.8%	0	96%	75 tons	3800 gal	85 kg	83%	81%																				
017	Project Rho	Bangkok	Completed	2022-10-01	\$115,000	\$116,000	-\$1,000	\$230,000	\$229,000	1350	1.9%	1.5%	1	93%	115 tons	5200 gal	135 kg	88%	86%																				
018	Project Sigma	Caracas	On Hold	2023-05-10	\$165,000	\$160,000	\$5,000	\$330,000	\$165,000	2300	3.4%	2.4%	4	88%	165 tons	6600 gal	165 kg	74%	77%																				
019	Project Tau	Sao Paulo	Active																																				

[illegible]

[illegible]

38ข

การเยี่ยมชมโครงการจากหน่วยงานภายนอก



ที่ สกพ ๕๕๒๖/๐๒๓๑

สำนักงานคณะกรรมการกำกับกิจการพลังงาน

ประจำเขต ๔ (ขอนแก่น)

๑๑ อาคารแก่นนครออฟฟิศพาร์ค ชั้น ๓

ถนนศรีธาตุประชาสันติ ตำบลในเมือง

อำเภอเมือง จังหวัดขอนแก่น ๔๐๐๐๐

ณ มีนาคม ๒๕๖๕

เรื่อง การตรวจสอบประกอบกิจการพลังงานที่ได้รับอนุญาตประกอบกิจการผลิตไฟฟ้า

เรียน กรรมการผู้จัดการ บริษัท โรงไฟฟ้าน้ำตาลขอนแก่น จำกัด

ตามมติ กกพ. ครั้งที่ ๕๓/๒๕๖๓ (ครั้งที่ ๖๙๖) ลงวันที่ ๓๐ กันยายน ๒๕๖๓ กำหนดให้มีการตรวจติดตามประจำปี และลงพื้นที่ตามแผนปฏิบัติการประจำปีในการตรวจติดตามสถานประกอบกิจการพลังงาน โดยดำเนินการตรวจติดตามด้านสิ่งแวดล้อมตามมาตรการป้องกันและแก้ไขผลกระทบสิ่งแวดล้อม และมาตรการติดตามตรวจสอบผลกระทบสิ่งแวดล้อม (CoP) ให้เป็นไปตามข้อกำหนดที่กำหนด ของบริษัท โรงไฟฟ้าน้ำตาลขอนแก่น จำกัด ตั้งอยู่ ณ เลขที่ ๒๕๕/๑ - ๒ หมู่ที่ ๔ ตำบลหนองหญ้าปล้อง อำเภอวังสะพุง จังหวัดเลย ขนาดกำลังการผลิตติดตั้ง ๕๐ เมกะวัตต์ ประมาทเชื้อเพลิงชีวมวล เพื่อขับเคลื่อนไปสู่แนวทางการพัฒนาการประกอบกิจการพลังงาน และแก้ไขปัญหาเรื่องร้องเรียนที่อาจเกิดขึ้นร่วมกันอย่างมีประสิทธิภาพ ดังความละเอียดแจ้งแล้ว นั้น

ในการนี้ สำนักงาน กกพ. ประจำเขต ๔ (ขอนแก่น) มีกำหนดการเข้าตรวจสอบสถานประกอบกิจการพลังงานของบริษัทฯ ในวันที่ ๑๑ มีนาคม ๒๕๖๕ เวลา ๙.๐๐ น. เพื่อตรวจสอบติดตามการปฏิบัติตามมาตรการที่กำหนดและกฎหมายที่เกี่ยวข้อง และยกระดับมาตรฐานการประกอบกิจการพลังงานของสถานประกอบกิจการให้เป็นไปอย่างมีประสิทธิภาพ โดยเจ้าหน้าที่ที่ได้รับมอบหมายให้ดำเนินการเข้าตรวจสอบสถานที่ตั้งโครงการและสภาพแวดล้อมโดยรอบสถานประกอบกิจการของบริษัทฯ ดังรายชื่อต่อไปนี้

- | | |
|----|---------------------------------------|
| ๑. | เจ้าหน้าที่จัดการงานทั่วไป ปฏิบัติการ |
| ๒. | วิศวกร ปฏิบัติการ |
| ๓. | พนักงานช่วยอำนวยความสะดวก |
| ๔. | สนับสนุนงานด้านใบอนุญาต |
| ๕. | |

จึงเรียนมาเพื่อโปรดทราบและอำนวยความสะดวกในการปฏิบัติงานของเจ้าหน้าที่ต่อไปด้วย
จึงขอขอบคุณยิ่ง

ขอแสดงความนับถือ

ผู้อำนวยการฝ่ายสำนักงานคณะกรรมการกำกับกิจการพลังงาน

ประจำเขต ๔ (ขอนแก่น) ปฏิบัติการแทน

เลขที่การสำนักงานคณะกรรมการกำกับกิจการพลังงาน

โทร. ๐ ๕๓๒๒ ๘๓๓๘-๙

โทรสาร. ๐ ๕๓๒๒ ๘๓๓๖



39๗

กิจกรรมवलชนสัมพันธ์

ระหว่างเดือนกรกฎาคม-ธันวาคม 2565



เราคือนวัตกรรมพลังงานธรรมชาติ เพื่อทุกความต้องการ
มีพลัง · ชี้อัตถ์ · ร่วมใจ · สร้างสรรค์

การลงพื้นที่กิจกรรมมวลชนสัมพันธ์ ครั้งที่ 1/2565
วันที่ 9 กรกฎาคม 2565

ณ วัดศรีอุทัย บ้านวังโหล ต.หนองหญ้าปล้อง อ.วังสะพุง จ.เลย



บริษัท น้ำตาลขอนแก่น จำกัด (มหาชน) และบริษัท โรงไฟฟ้าน้ำตาลขอนแก่น จำกัด
สาขาวังสะพุง



รูปแบบประเมินความพึงพอใจ

ตอนที่ 1 สถานสภาพทั่วไป

ผู้เข้าร่วม ทั้งหมด 39 คน

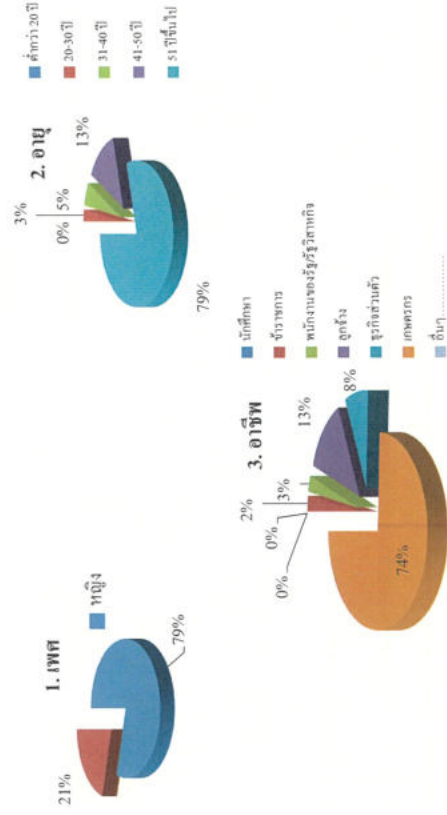

รูปแบบประเมินความพึงพอใจ

ตอนที่ 2 ระดับความพึงพอใจ/ความรู้ความเข้าใจ/ทัศนคติต่อโรงงาน

ด้านการจัดประชุม/วิทยากร

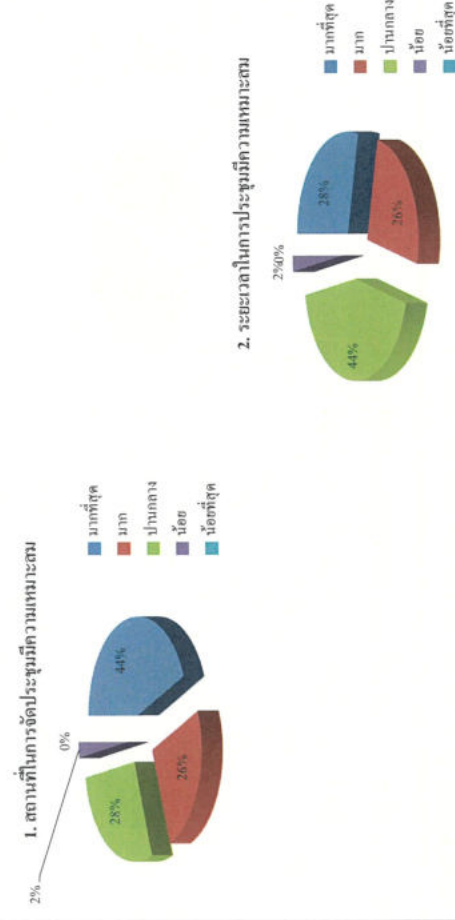

ตอนที่ 2 ระดับความพึงพอใจ/ความรู้ความเข้าใจ/ทัศนคติต่อโรงงาน

ด้านการจัดประชุม/วิทยากร

3. การให้ข้อมูลเกี่ยวกับโรงงานและการตอบข้อ

ซักถามของวิทยากร



4. สามารถนำข้อมูลไปเผยแพร่/ถ่ายทอดแก่ชุมชนได้

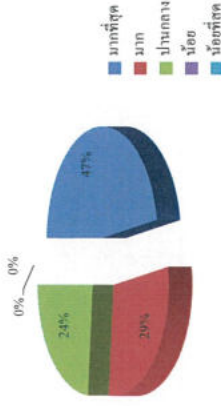

ตอนที่ 2 ระดับความพึงพอใจ/ความรู้ความเข้าใจ/ทัศนคติต่อโรงงาน

ข้อกังวลที่ชุมชนคาดว่าจะได้รับการประกอบกิจการของโรงงาน

เปรียบเทียบผลกระทบจากการดำเนินงาน



ตอนที่ 2 ระดับความพึงพอใจ/ความรู้ความเข้าใจ/ทัศนคติต่อโรงงาน

ข้อกังวลที่ชุมชนคาดว่าจะได้รับการประกอบกิจการของโรงงาน

- ด้านเสียง

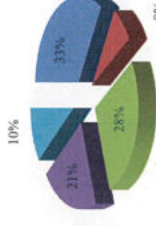

- ด้านน้ำเสีย



- ด้านฝุ่น

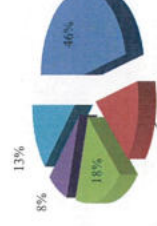

- ด้านกลิ่น



ตอนที่ 2 ระดับความพึงพอใจ/ความรู้ความเข้าใจ/ทัศนคติต่อโรงงาน

ความคิดเห็นและทัศนคติของชุมชนที่มีต่อโรงงาน

2. มีความพอใจในการดำเนินการจัดการด้าน

สิ่งแวดล้อมของโรงงาน

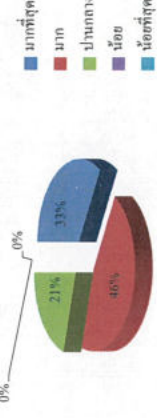

3. โรงงานมีส่วนสร้างงานให้กับชุมชน

0%

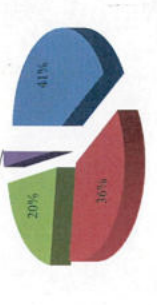

4. โรงงานมีส่วนช่วยในการพัฒนาชุมชน

0%



➤ สรุปประเด็นข้อเสนอแนะ

1. ผู้สอนละเอียด และมีข้อบกพร่องตามทาง
2. ยากให้อาทำที่จำน้ำ ที่ถนน 2.5 กม. ที่เข้าไปในที่บ้านออก เนื่องจากกีดขวางและไม่ได้ใช้ประโยชน์แล้ว
3. เสียงดัง จากระบบรถทุก
4. ยากให้กำจัดน้ำเสีย และผู้สอนเอง



พิธีกรดำเนินรายการ



การลงทะเบียน



กล่าวเปิดงาน



ประชาสัมพันธ์ ข้อมูลด้านสิ่งแวดล้อม



ประชาสัมพันธ์ ข้อมูลจังหวัดอุทัย และสมาคมชาวไร่ไถ่ยจังหวัดเลย



สาธิตการทำงานเ้ายาเอนกประสงค์



การจับสลากมอบรางวัล



THANK YOU



www.ksisugar.com

สแกน "คิวอาร์โค้ด (QR Code)" เพื่อข้อมูล เคเอสแอลกรุ๊ป เพิ่มเติม



เราคือหน่วยงานมหาชน เพื่อทุกความต้องการ
มีพลัง · ซื่อสัตย์ · ร่วมใจ · สร้างสรรค์



สรุปแบบประเมินความพึงพอใจ

ตอนที่ 1 สถานสภาพทั่วไป

ผู้เข้าร่วม ทั้งหมด 179 คน เป็นชาย 400 คน

1. เพศ



2. อายุ

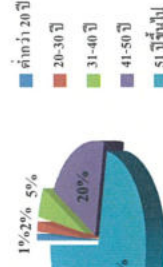

3. อาชีพ

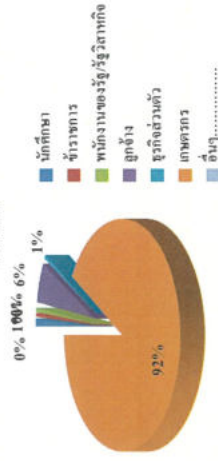

สรุปแบบประเมินความพึงพอใจ

ตอนที่ 2 ระดับความพึงพอใจ/ความรู้ความเข้าใจ/ทัศนคติต่อโรงงาน

ด้านการจัดประชุม/วิชาการ

1. สถานที่ในการจัดประชุมมีความเหมาะสม

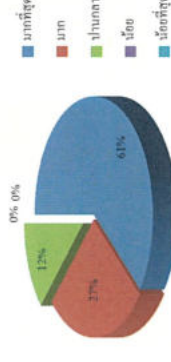

2. ระยะเวลาในการประชุมมีความเหมาะสม

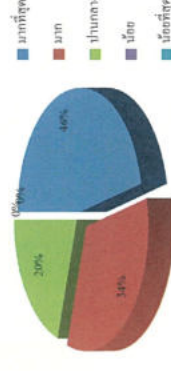

3. การให้ข้อมูลเกี่ยวกับโรงงานและการตอบข้อซักถามของวิทยากร

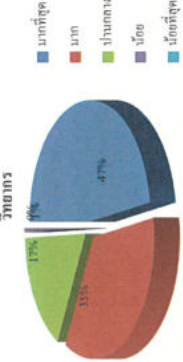

4. สามารถนำข้อมูลไปเผยแพร่/ถ่ายทอดแก่ชุมชนได้



การลงพื้นที่กิจกรรมมวลชนสัมพันธ์ ครั้งที่ 4/2565

วันที่ 17 กันยายน 2565

ณ หอประชุมโรงเรียนบ้านหนองแ่ง ต.หนองหญ้าปล้อง อ.วังสะพุง จ.เลย



บริษัท น้ำตาลขอนแก่น จำกัด (มหาชน) และบริษัท โรงไฟฟ้าน้ำตาลขอนแก่น จำกัด
สาขาวังสะพุง

ตอนที่ 2 ระดับความพึงพอใจ/ความรู้ความเข้าใจ/ทัศนคติต่อโรงงาน

ข้อกังวลที่ชุมชนคาดว่าจะได้รับการประกอบการประกอบกิจการของโรงงาน

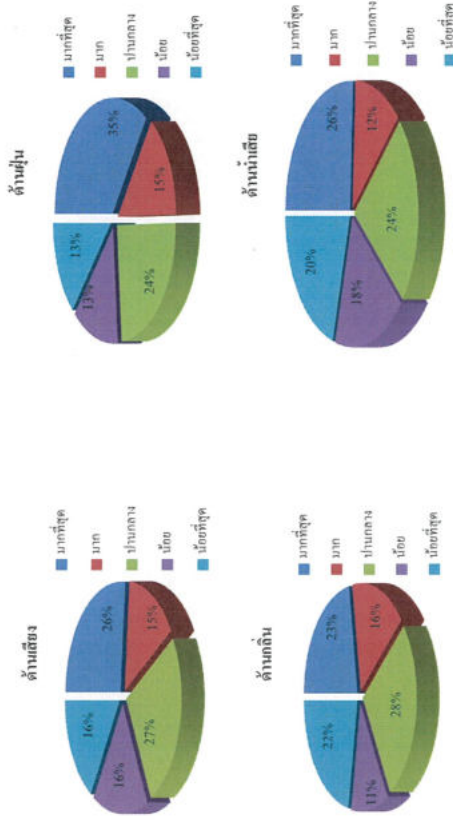

ตอนที่ 2 ระดับความพึงพอใจ/ความรู้ความเข้าใจ/ทัศนคติต่อโรงงาน

ความคิดเห็นและทัศนคติของชุมชนที่มีต่อโรงงาน

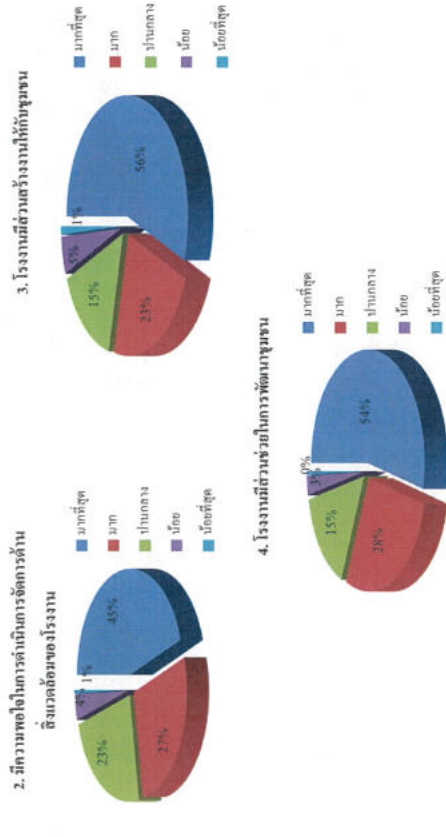

ตอนที่ 2 ระดับความพึงพอใจ/ความรู้ความเข้าใจ/ทัศนคติต่อโรงงาน

ข้อกังวลที่ชุมชนคาดว่าจะได้รับการประกอบการประกอบกิจการของโรงงาน

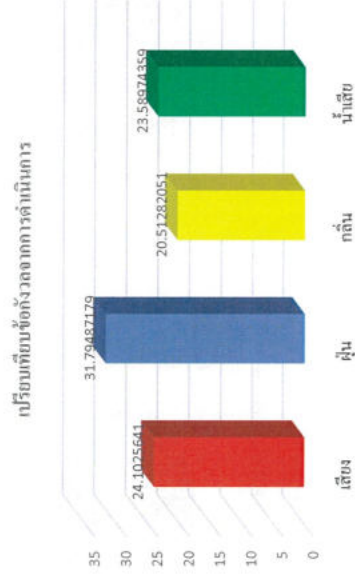

1. อ้อยตกหล่นตามท้องถนน
2. ฝุ่นละอองจากการเผาอ้อย
3. อยากให้มีค่าปรับ ในกลุ่มที่เผาอ้อย
4. อยากให้อ้อย ราคา 1,200 บาทต่อตัน
5. รถบรรทุกวิ่งเร็ว และบรรทุกสูง
6. ถนนขนส่งพืชผลทางเกษตร ขรุขระ
7. อยากให้มีการจัดการจราจรด้านหน้าโรงงาน เนื่องจากเกิดอุบัติเหตุบ่อย
8. ช่วงเลิกงาน พนักงานขับเร็ว



การลงทะเบียน



กล่าวเปิดงาน



พิธีกรดำเนินรายการ



ประชาสัมพันธ์ ข้อมูลด้านสิ่งแวดล้อม



ประชาสัมพันธ์ ข้อมูลจัดหาวัตถุดิบ และสมาคมชาวไร่ฮ้อยจังหวัดเลย



การจับสลากมอบรางวัล



สาธิตการทำน้ำยาเอนกประสงค์

- | | |
|--|---|
| <ul style="list-style-type: none"> 1. คุณเฉลิมชัย จันทร์ฝ่าย 2. คุณสันติ สุดนักรบ 3. คุณวิชาญ เพชรประกอบ 4. คุณวีระศักดิ์ พิมพ์ทอง 5. คุณอุทัย บุษราคัม 6. คุณจุฑามาศ ค่ายสกุล 7. คุณเกศรินทร์ ช้างอินทร์ 8. คุณพิชชาภัทร์ นันทนา 9. คุณจิรวัดน์ พลเยี่ยม 10. คุณสาวตรี เครือหงษ์ 11. คุณพดกษา พิมพ์เขต 12. คุณกรณิกา แสนพรมมา | <ul style="list-style-type: none"> 13. คุณรัชกร อีศวภูมิ 14. คุณวิลาวัณย์ จันทะคำแพง 15. คุณ ไอริญย์ ศิริสุวรรณ 16. คุณประภัสสร เหมือนอินทร์ 17. คุณพรนิภา อักดี 18. คุณจุฑานันท์ มโนสา 19. คุณพุทธรักษา จิตรชัยภูมิ 20. คุณฉัตรชัย เหล่าวงศ์โคตร 21. คุณณัฐพงษ์ มะดาศรี 22. คุณพงศ์ดิพัชร พิมพ์สาร |
|--|---|



THANK YOU



สแกน "คิวอาร์โค้ด (QR Code)" เพื่อข้อมูล เคเอสแอลกรุป เพิ่มเติม